IL VENAIT D'OÙ, LE CHIEN?

EUH... D'UNE AUTRE PLANÈTE. IL EST ARRIVÉ DANS UN VAISSEAU SPATIAL EN FORME DE NICHE.
BONNE NUIT!

... C'ÉTAIT NUL!
ON VEUT UNE VRAIE HISTOIRE!

MAIS C'EST LA SEULE QUE JE CONNAIS, BON!

RACONTE-NOUS UNE DE TES AVENTURES À L'AGENCE!
OUAIS! ÇA FAIT DES ANNÉES QUE TU ES ICI, IL T'EST SÛREMENT ARRIVÉ DES TONNES DE PÉRIPÉTIES, NON?

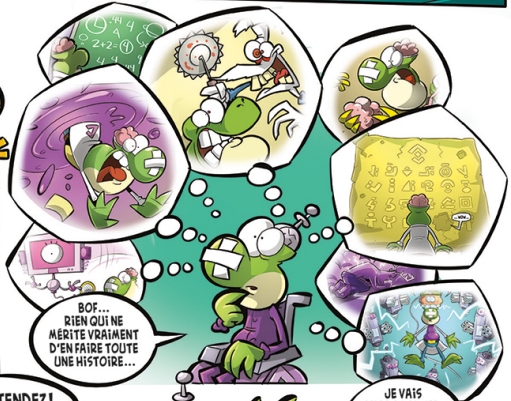
BOF... RIEN QUI NE MÉRITE VRAIMENT D'EN FAIRE TOUTE UNE HISTOIRE...

OH, ATTENDEZ! JE SAIS!
JE VAIS VOUS RACONTER... LE NOËL LE PLUS APOCALYPTIQUE JAMAIS VÉCU PAR L'AGENCE!

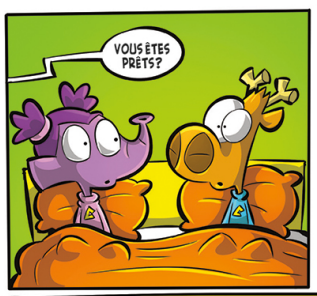
VOUS ÊTES PRÊTS?

OUI!!!

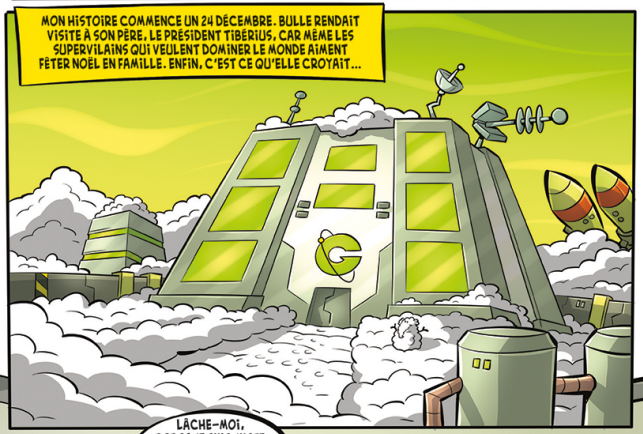
MON HISTOIRE COMMENCE UN 24 DÉCEMBRE. BULLE RENDAIT VISITE À SON PÈRE, LE PRÉSIDENT TIBÉRIUS, CAR MÊME LES SUPERVILAINS QUI VEULENT DOMINER LE MONDE AIMENT FÊTER NOËL EN FAMILLE. ENFIN, C'EST CE QU'ELLE CROYAIT...

LÂCHE-MOI, BOBO! JE SUIS JUSTE VENUE VISITER MON PÈRE, BON!
LES MEMBRES DE L'AGENCE NE SONT PAS AUTORISÉS À SE PROMENER DANS LA BASE.